



MANUAL INSTALLASI MICROSOFT OUTLOOK

1. Klik pada butang start, pilih **Microsoft Outlook** (seperti gambarajah 1.1)



Gambarajah 1.1 : Microsoft Outlook

2. Kemudian klik **Next** (seperti gambarajah 1.2)

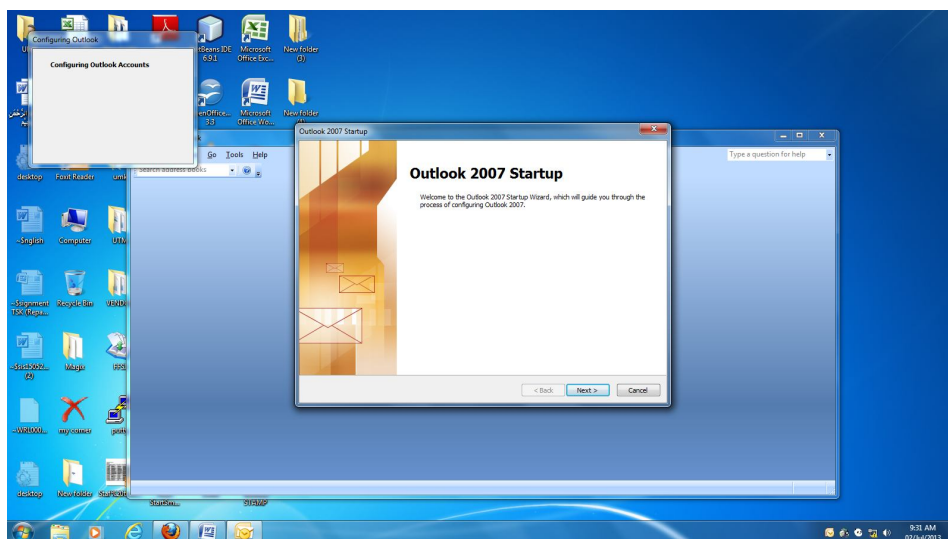

Gambarajah 1.2 : Startup

3. Klik **Yes**, kemudian klik **Next** (seperti gambarajah 1.3)

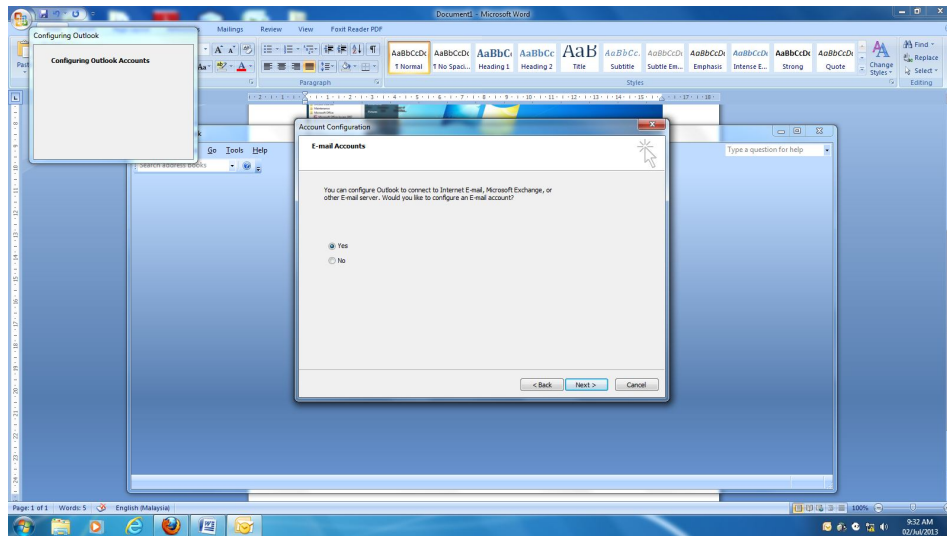

Gambarajah 1.3 : Emel Accounts

4. Masukkan **Nama,Email Address,Password**.kemudian klik **Next** (seperti gambarajah 1.4)

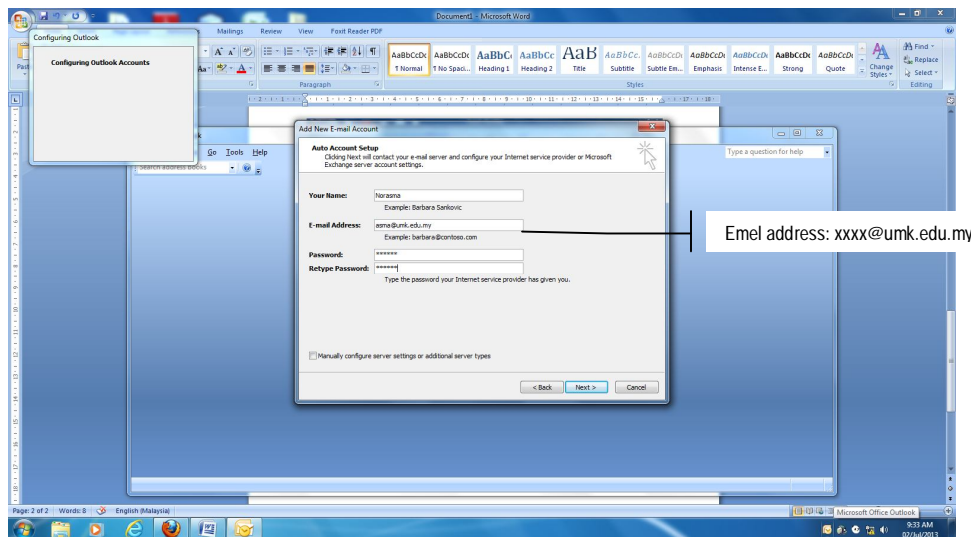

Gambarajah 1.4 : Emel Username & Password

- Paparan seperti dibawah akan terpapar. Pastikan semua *configuration* berjaya . Kemudian klik **Next** (seperti gambarajah 1.5)

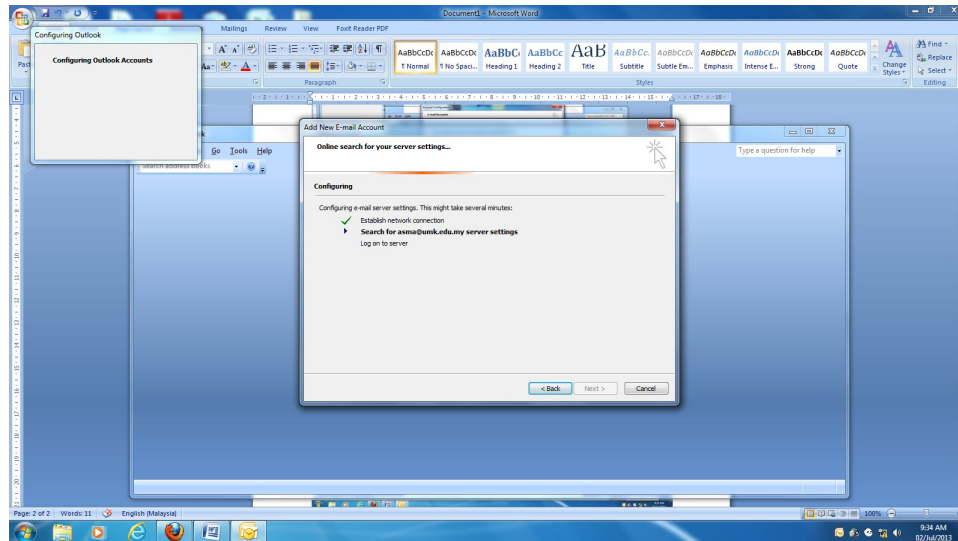

Gambarajah 1.5 : Success Configuration

- Setelah selesai, semua email anda dari zimbra akan masuk ke dalam akaun email Microsoft Outlook. (seperti gambarajah 1.6)

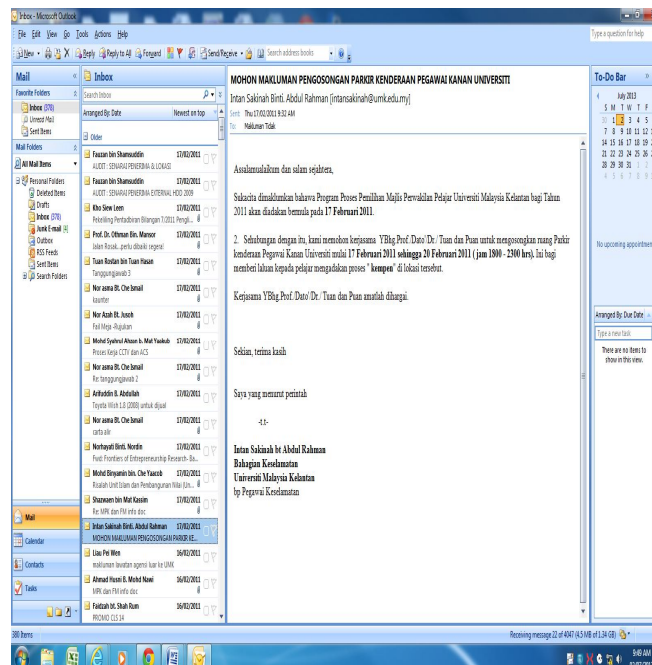

Gambarajah 1.6 : Microsoft Outlook