



MANUAL INSTALASI ZIMBRA DESKTOP

<http://www.zimbra.com/downloads/zd-downloads.html>

INSTALASI ZIMBRA DESKTOP

1. Cari pada lokasi download,
2. Klik 2 kali untuk memulakan proses Instalasi.

Berikut adalah paparan yang akan ditunjukkan



3. Tekan butang "NEXT "

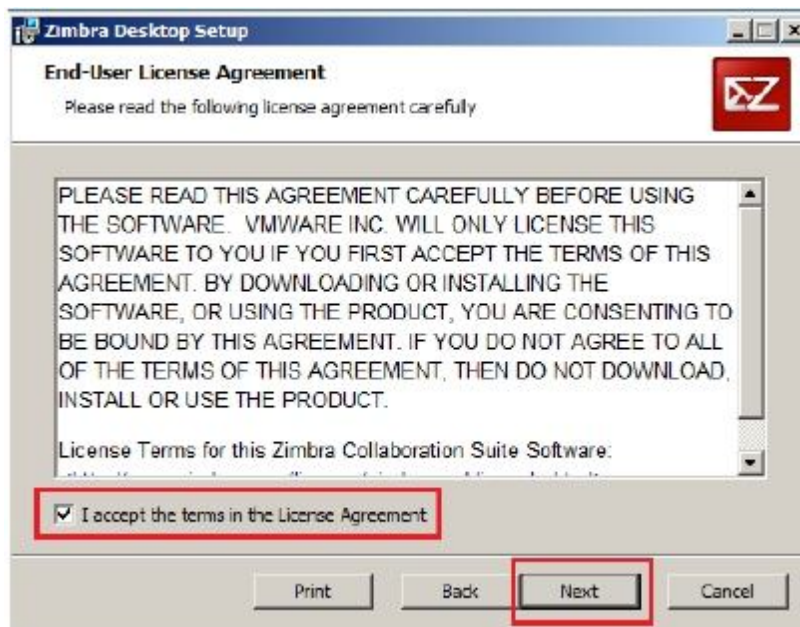

Sila tick perkataan "**I accept the terms in the License Agreement**" dan kemudian tekan butang "Next "

4. Sekiranya perlu, anda boleh mengubah lokasi instalasi zimbra desktop atau menggunakan yang telah disediakan. Kemudian, tekan butang "Next"

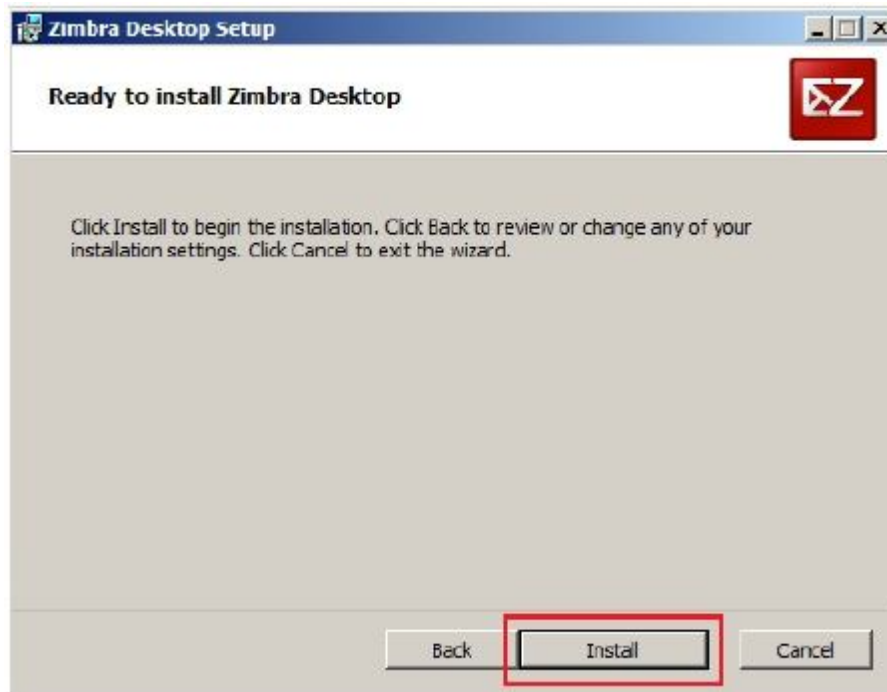
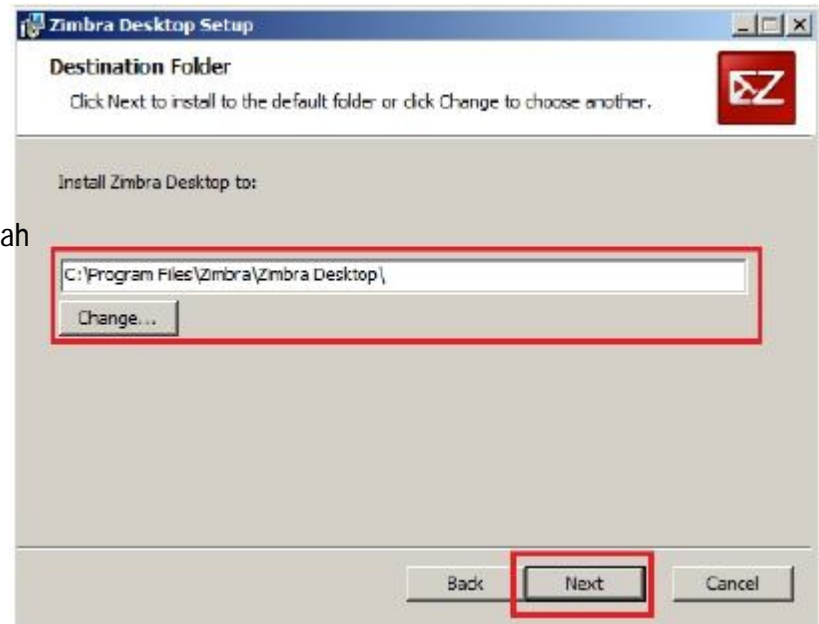

5. Tekan butang "install" untuk meneruskan proses instalasi.

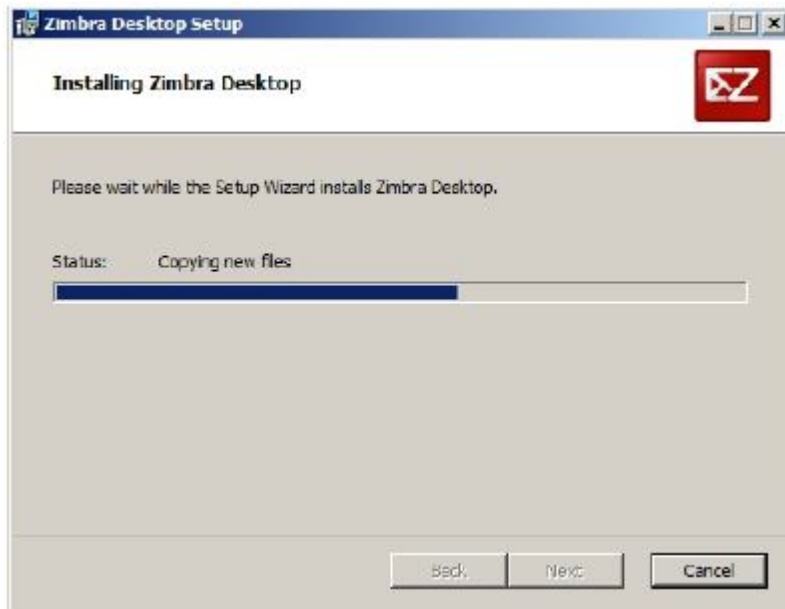

6. Proses instalasi sedang berjalan. Sila tunggu sehingga proses ini selesai dan tekan butang "finish" setelah selesai.

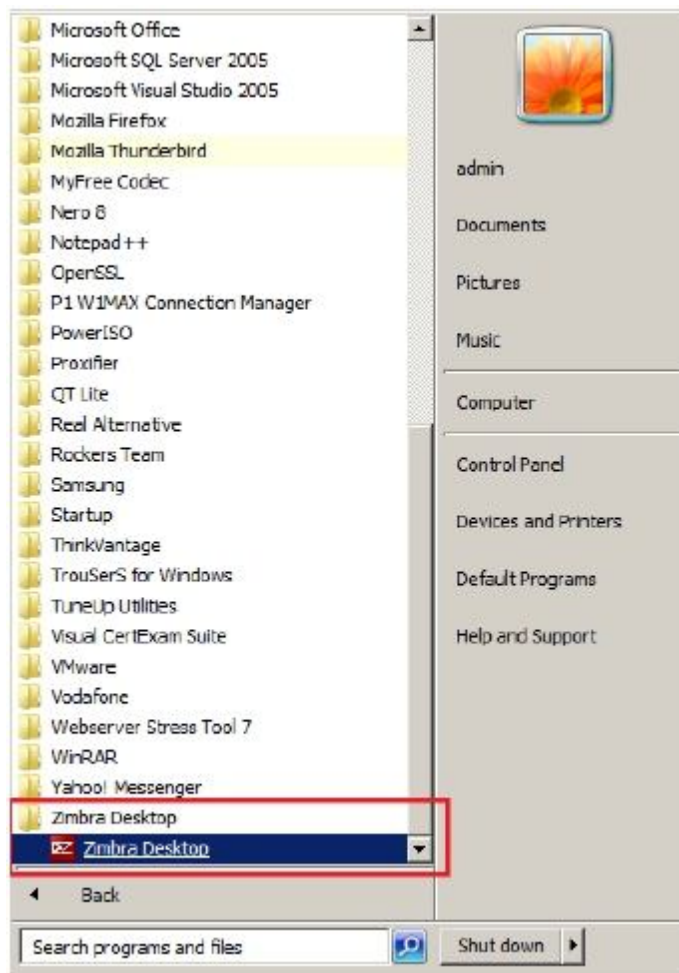

MEMULAKAN APLIKASI ZIMBRA DESKTOP

1. Sesudah selesai, sila tekan pada icon seperti yang tertera di desktop anda untuk memulakan aplikasi zimbra desktop.
2. Sekiranya icon tersebut tidak dijumpai, anda juga boleh memulakan aplikasi ini menerusi

Start Menu > zimbra desktop >

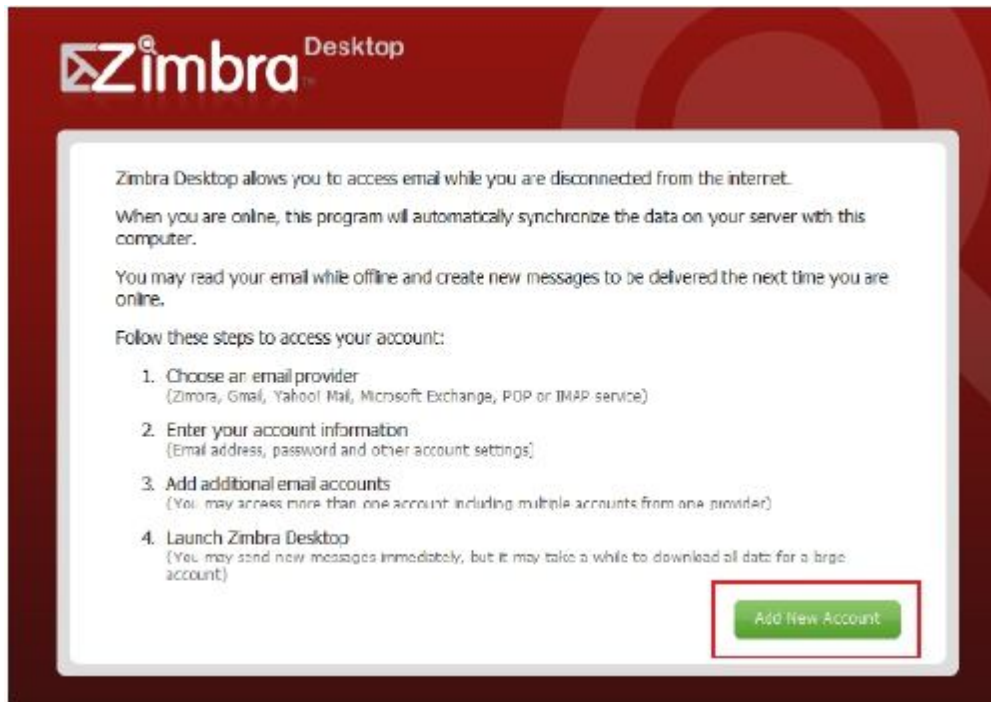

3. Anda akan melihat paparan seperti ini setelah memulakan aplikasi zimbra desktop.
4. Untuk menambah akaun baru, sila tekan butang " **add new account** ".

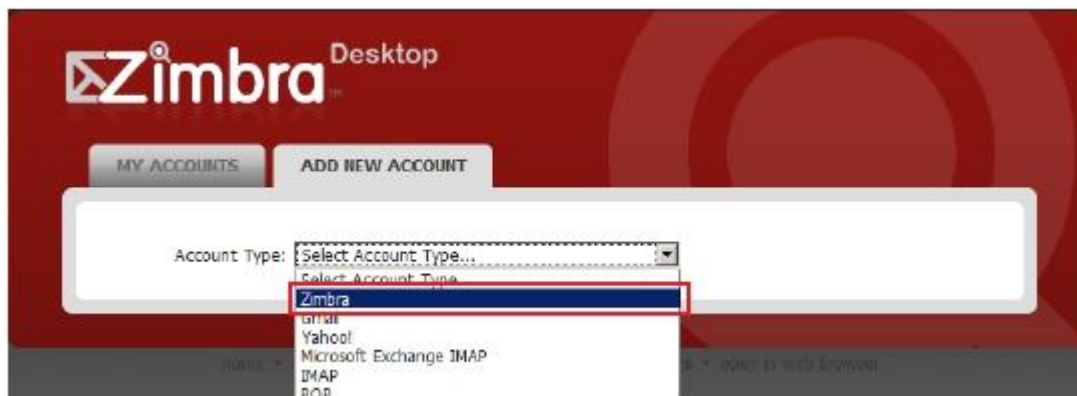

5. Kemudian, sila pilih " zimbra" daripada senarai "Account Type" yang disediakan

MY ACCOUNTS | ADD NEW ACCOUNT

Account Type: Zimbra

Z Zimbra Collaboration Suite Network Edition and Open Source Edition servers release 5.0 and later are supported. Verify server compatibility with your system administrator. To learn more about Zimbra Collaboration Suite, visit www.zimbra.com

Account Name: Zimbra Test

Email Address: zimbra.test@treasury.gov.my

Password: ••••••

Incoming Server: mofcomm.treasury.gov.my Port: 443 Edit

Security: None SSL

Synchronization Settings

Check Messages: as new mail arrives

Validate and Save Cancel

6. Dalam paparan ini, sila isi butiran e-mel anda seperti contoh yang tertera di atas.
7. Sila pastikan ruangan untuk "Incoming Server" adalah **[mail.umk.edu.my]**
8. Untuk bahagian "security" sila pilih "SSL" dan kemudian tekan butang "validate and save".

MY ACCOUNTS | ADD NEW ACCOUNT

Invalid or untrusted server SSL certificate (details)
Accepting this certificate poses potential security threats to your data

Account Type: Zimbra

Z Zimbra Collaboration Suite Network Edition and Open Source Edition servers release 5.0 and later are supported. Verify server compatibility with your system administrator. To learn more about Zimbra Collaboration Suite, visit www.zimbra.com

Account Name: Zimbra Test

Email Address: zimbra.test@treasury.gov.my

Password: ••••••

Incoming Server: mofcomm.treasury.gov.my Port: 443 Edit

Security: None SSL

Synchronization Settings

Check Messages: as new mail arrives

Accept Untrusted Certificate Cancel

9. Sekiranya anda melihat paparan seperti ini selepas menyimpan konfigurasi e-mel anda, sila tekan **"butang accept untrusted certificate"**

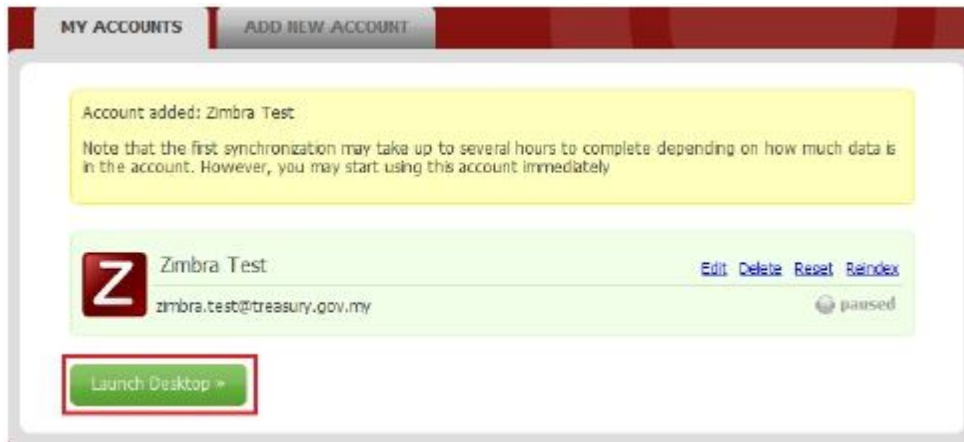

10. Sila tekan butang **“launch desktop”** untuk membuka e-mel anda.

11. Berikut adalah paparan peti e-mel anda.rupa dan cara menggunakan zimbra desktop adalah sama sahaja seperti mana anda akses peti e-mel anda menerusi pelayan web seperti internet explorer dan firefox.

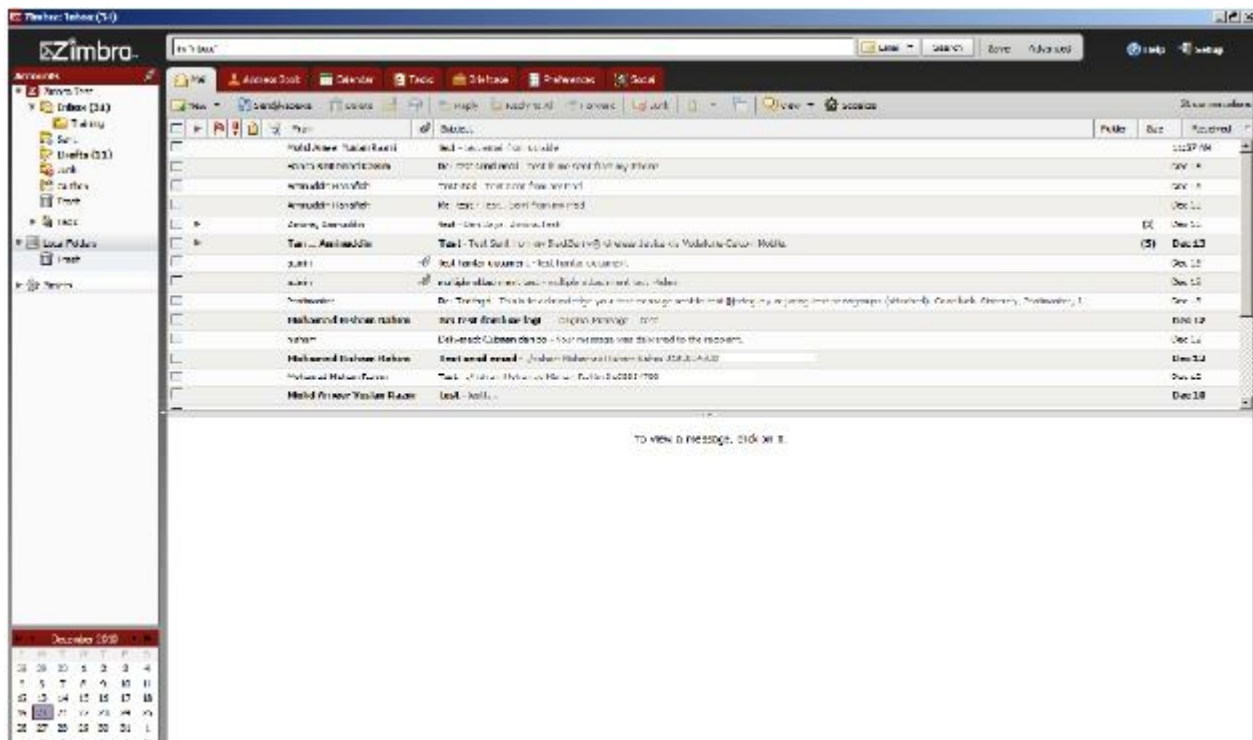

STATUS SAMBUNGAN ZIMBRA DESKTOP KEPADA PELAYAN E-MEL

Status sambungan zimbra desktop kepada pelayan e-mel boleh diketahui dengan melihat icon diatas sebelah kiri panel e-mel. Berikut adalah jenis status yang akan kelihatan :

1. Dua icon ini menunjukkan bahawa zimbra desktop mempunyai sambungan dengan pelayan dan ia masih sedang memuat turun e-mel anda daripada pelayan.

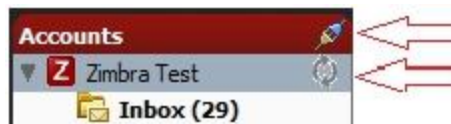

2. Satu icon ini menunjukkan bahawa zimbra desktop mempunyai sambungan dengan pelayan dan ia sudah selesai memuat turun e-mel anda daripada pelayan

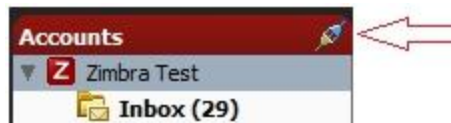

3. Dua icon ini menunjukkan bahawa zimbra desktop tidak mempunyai sambungan dengan pelayan. Sila pastikan zimbra desktop mempunyai sambungan dengan pelayan supaya fungsi e-mel dapat berjalan seperti biasa.

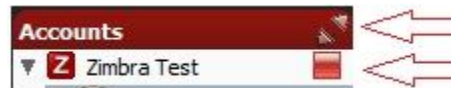

CARA MEMBUAT LOCAL FOLDER

Local folder adalah folder yang akan dibuat didalam computer persendirian berikut adalah cara-cara untuk local folder:



Di mana sebelah kiri (**Accounts**),klik kanan sekali dan anda akan dapat paparan seperti berikut.sila klik pada perkataan "New folder [nf] untuk meneruskan proses membuat local folder.

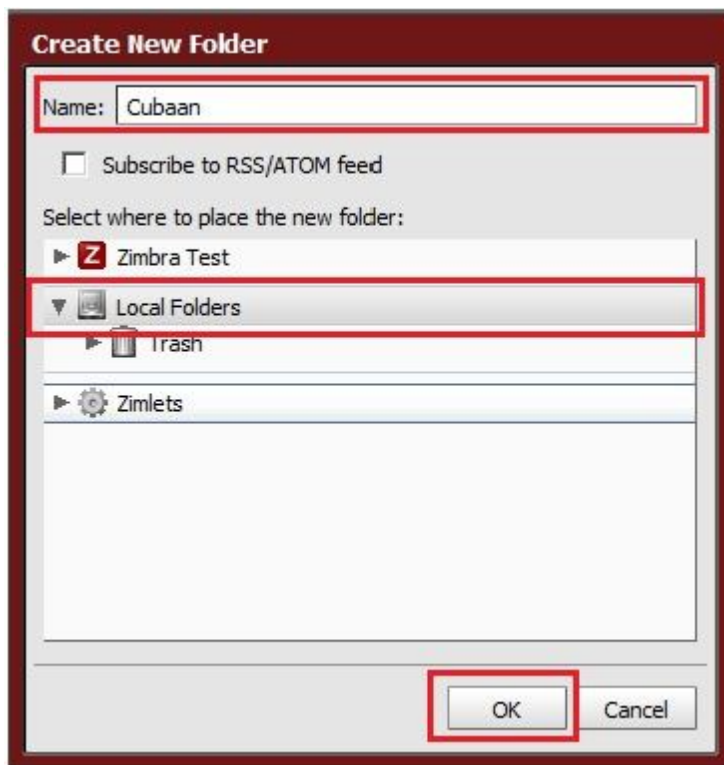

Sila masukan nama folder mengikut keperluan anda pastikan anda membuat folder tersebut dibawah "**local folders**" seperti yang tertera didalam gambar rajah seterusnya,tekan butang "ok"

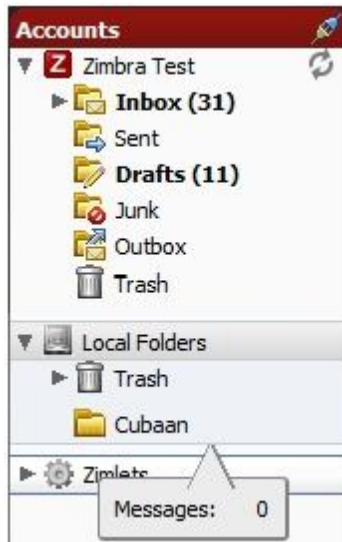

Anda boleh lihat local folder yang akan berada di bawah perkataan local folder seperti yang tertera didalam gambar rajah.

CARA MEMBUAT SANDARAN E-MEL KE DALAM KOMPUTER PERIBADI

Sandaran e-mel boleh dibuat dengan mengalihkan e-mel didalam peti e-mel terus ke dalam local folder yang telah anda buat.zimbra desktop mempunyai fungsi **“drag N drop”**untuk memudahkan pengguna mengalihkan e-mel daripada peti e-mel terus ke dalam local folder.

Berikut adalah cara untuk membuat sandaran e-mel:-

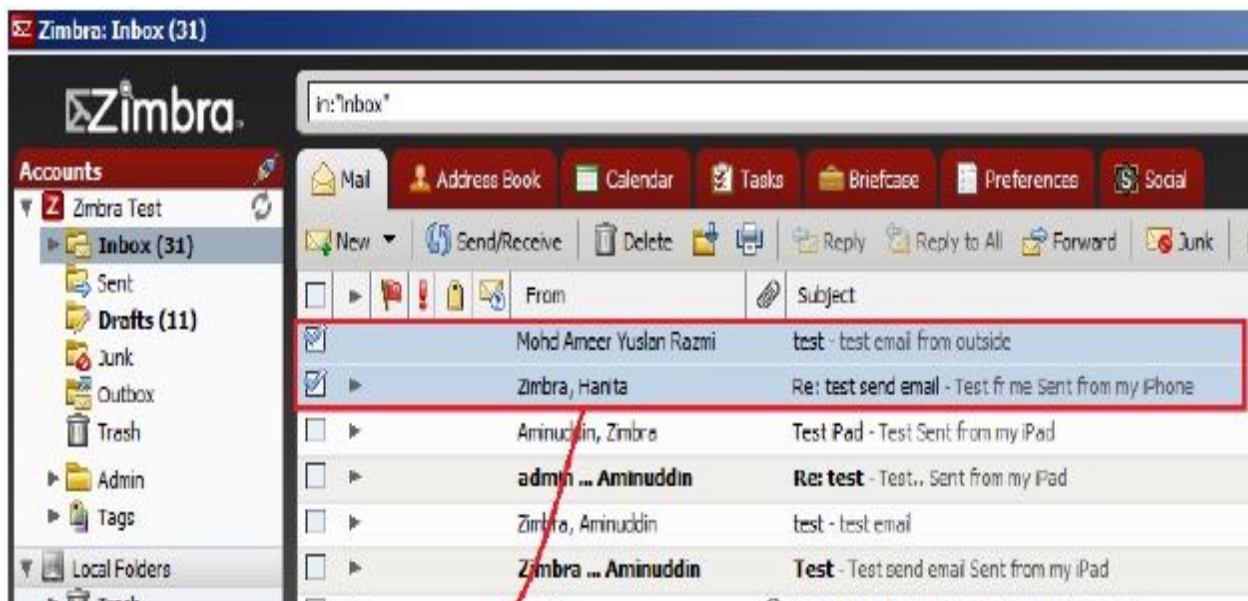

Pilih e-mel yang hendak dipindahkan,kemudian lakukan **“drg N Drop”**terus ke dalam local folder yang telah anda buat.jumlah e-mel yang dipilih sewaktu melakukan **“drag N drop”**akan dipaparkan seperti yang tertera di dalam gambar rajah di atas.

E-mel akan terus dipindahkan ke dalam local folders dan akan dipadamkan di dalam pelayan selepas proses **“sync”**dilakukan oleh zimbra desktop.